

# UNIVERSIDAD EUROPEA DE ANDALUCÍA MÁLAGA

*UNA APUESTA POR LA INNOVACIÓN COMO REFLEJO DE SU ACTIVIDAD DOCENTE*



**ue** Universidad  
Europea

**ESTUDIO SEGUI**  
ARQUITECTURA Y PLANEAMIENTO

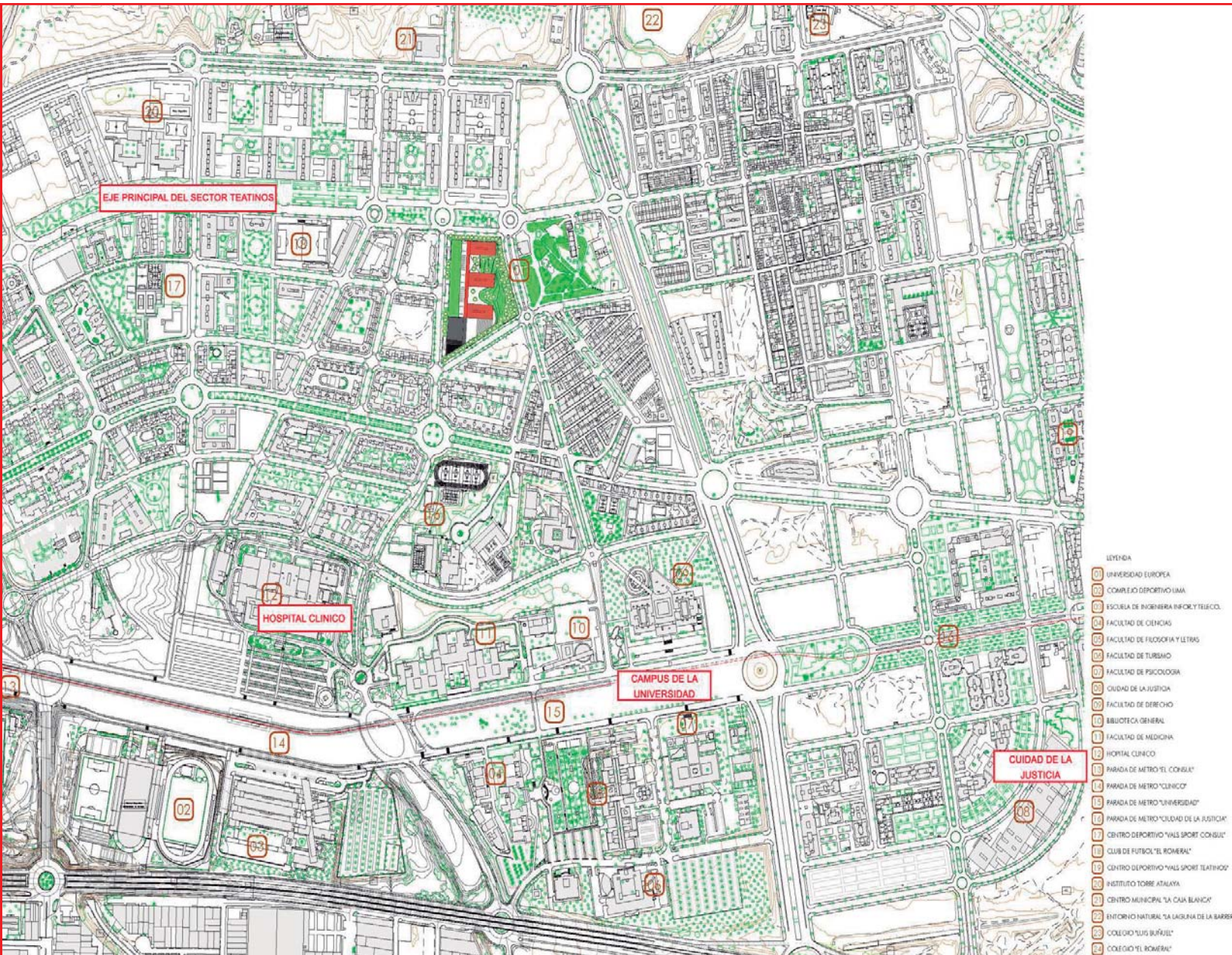

# 1 - LA UBICACIÓN:

Se sitúa la propuesta en el nuevo e importante sector residencial de Teatinos, colindando con los grandes equipamientos del Hospital Clínico, la Ciudad de la Justicia y el Campus de la Universidad, que con su cercanía a la red de transportes públicos (Metro y Bus) lo conecta con el resto de áreas de la Ciudad y su Costa del Sol.

*Imagen: Una "ciudad docente" dentro de la Ciudad*



Fachada principal y vista del acceso general a la Universidad, dignificando su presencia en la ciudad



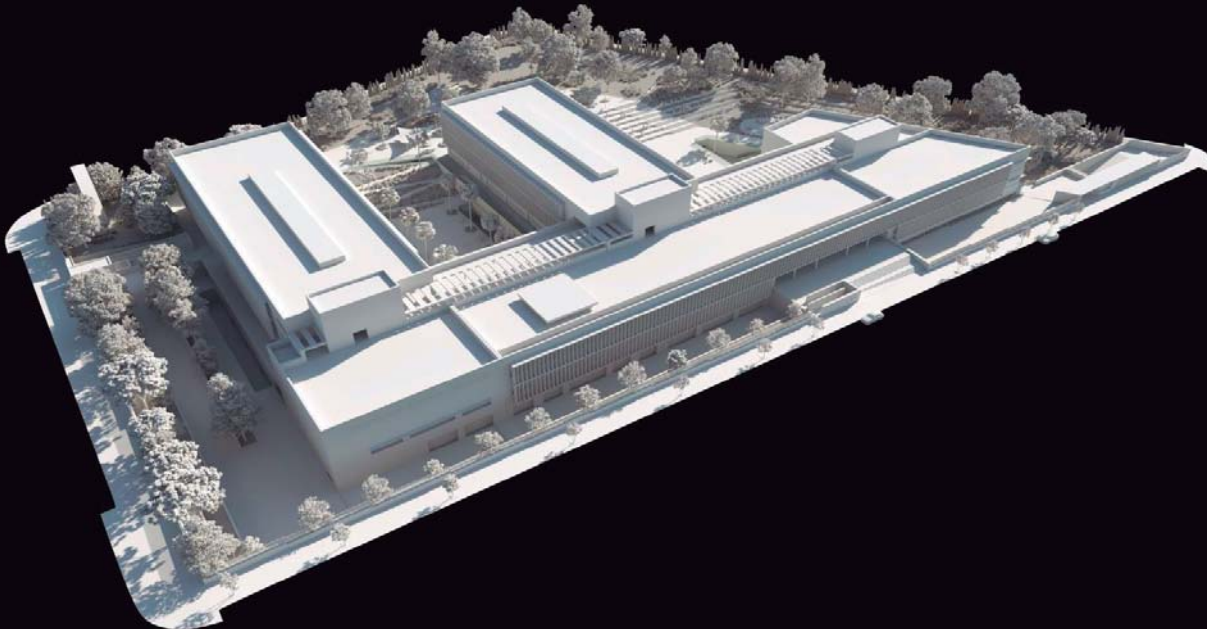
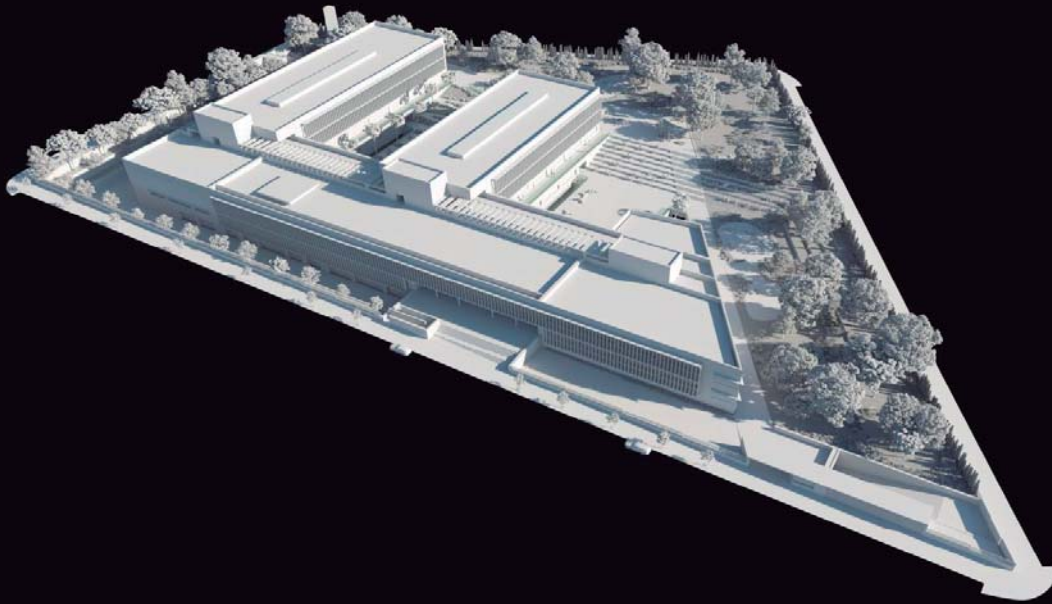

## 2 - LA PROPUESTA:

Se plantea como una “pequeña ciudad” dentro de la ciudad, en dónde sus espacios de actividad docente se estructuran a través de un eje a modo de “calle-galería”, espacios de relación como “plazas” y jardines de la “Pradera”, o lugares de convivencia como la “Terraza- Mirador” ..., facilitando así las continuidades y relaciones espaciales que requiere un complejo docente de estas características.

*Imagen: Vistas generales del conjunto docente*





### 3 - LOS ACCESOS:

Su principal entrada al centro docente se realiza desde un amplio vestíbulo de doble altura con vistas a los jardines del recinto, situándose también los accesos a los aparcamientos conectado con las zonas de servicios generales. Una segunda entrada independiente al Centro de Odontología y una tercera entrada de Servicio conforman los tres accesos controlados al recinto Universitario.

*Imagen: Vistas a los jardines desde el vestíbulo principal de acceso*



#### 4 - EL EJE DE LA “CALLE-GALERÍA”:

La “Calle-Galería” se convierte en el eje estructurante del conjunto docente, facilitando la claridad de circulaciones y comunicaciones con los todos los usos del complejo, tanto del Salón de Actos y la Biblioteca con iluminación cenital y su zona de estancia ajardinada, la Cafetería-Restaurante conectada con los jardines, Sala Polivalente y los Servicios Administrativos, Dirección, Tutorías..., como con los diferentes cuerpos de las Aulas y Laboratorios.

*Imagen: Vista de la “Calle – Galería”*



#### 4B- LA BIBLIOTECA”:

El espacio de la biblioteca se plantea como un conjunto de estancias didácticas, de reunión de trabajo y consultas documentales distribuidas a doble altura con su iluminación cenital, conectándose en su planta inferior con un jardín tipo “chill out” que se incorpora a la propia biblioteca como espacio de reflexión y descanso.

*Imagen: Vista desde la planta inferior con el jardín y la luz cenital con la doble altura.*





## 5 - LAS AULAS Y LABORATORIOS:

Las “Aulas” se plantean en dos cuerpos que se estructuran como espacios comunicados con sus zonas de estancia en cada planta, conectándose con los “Laboratorios” a través de sus galerías abiertas al espacio ajardinado de la “Pradera”. Sus fachadas se resuelven con elementos de “parsoles” que controlan las orientaciones climáticas y visiones desde el exterior.

*Imagen: Espacios de estancia colindantes con “La Pradera” y la zona de “Aulas y Laboratorios”*



## 6- LA “PRADERA” Y SUS ESPACIOS COLECTIVOS:

Los jardines de la “Pradera” adquiere un importante valor relacional como “telón de fondo” del conjunto docente, integrándose visualmente con el colindante Parque de La Peña para potenciar su percepción paisajística. Las zonas verdes de la “Pradera” se introducen en los espacios de Aulas y Laboratorios del semisótano mediante jardines escalonados y un “Auditorio al aire libre” que le dan continuidad espacial e iluminación natural.

*Imagen: El “Auditorio al aire libre” y sus espacios ajardinados*

# IMAGENES



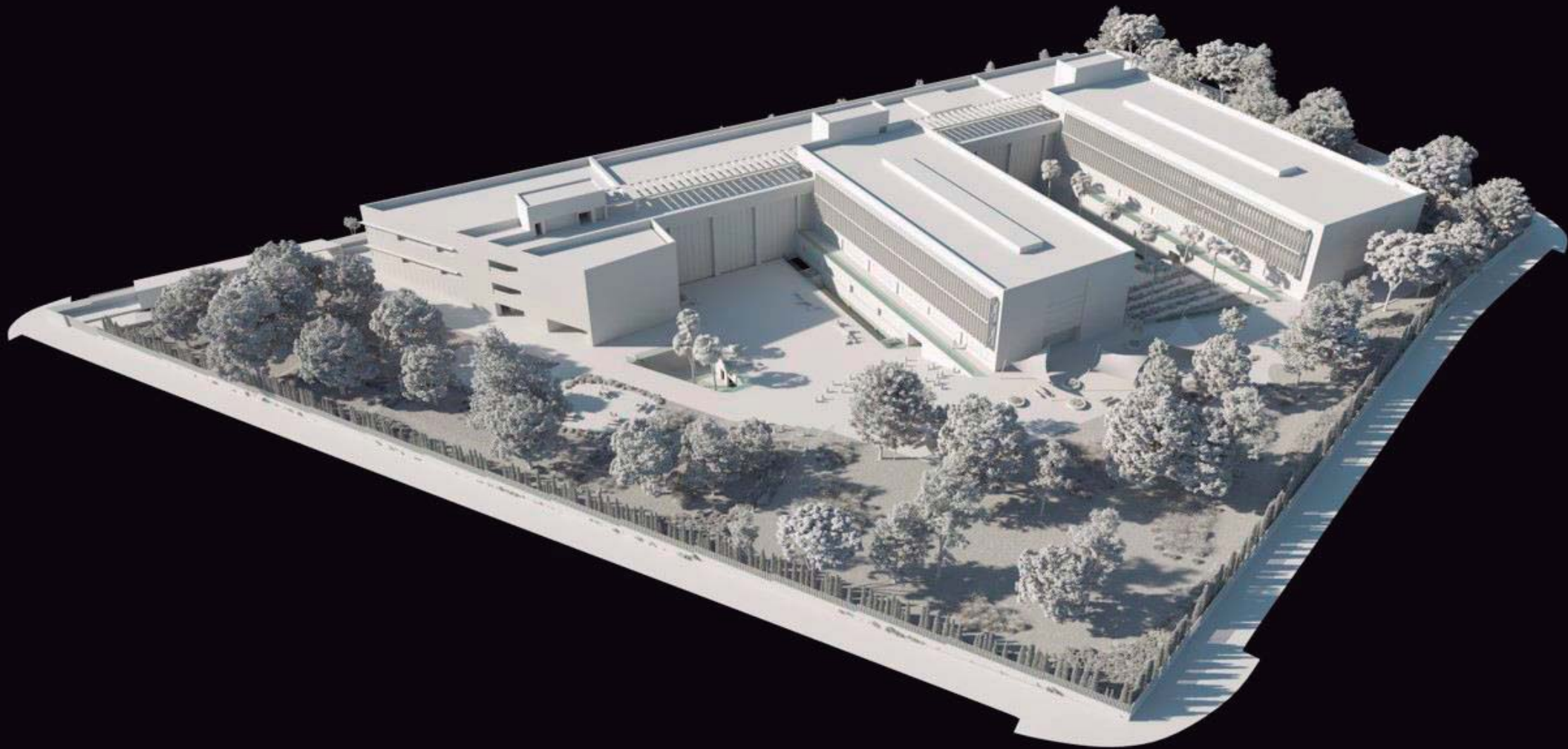

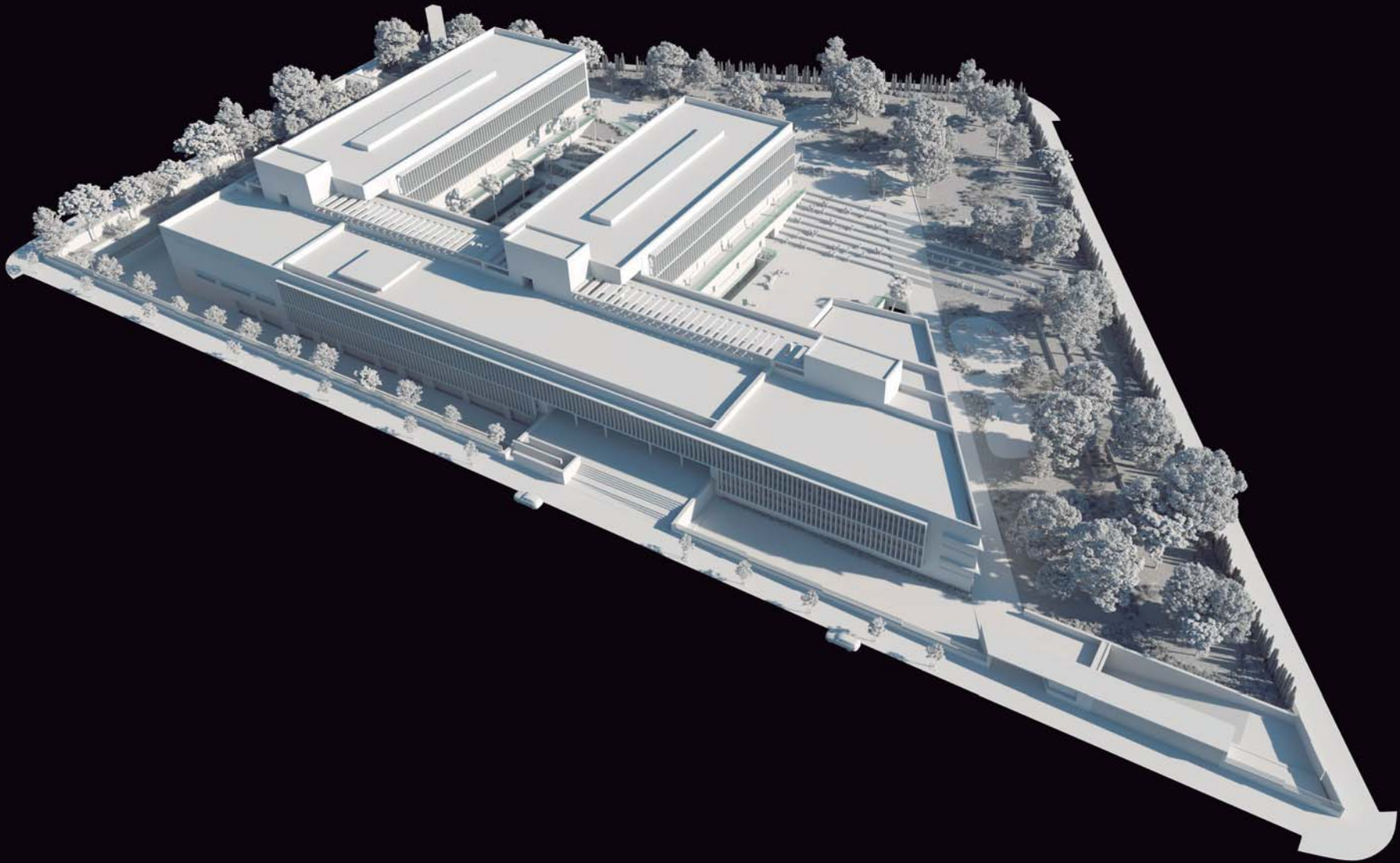

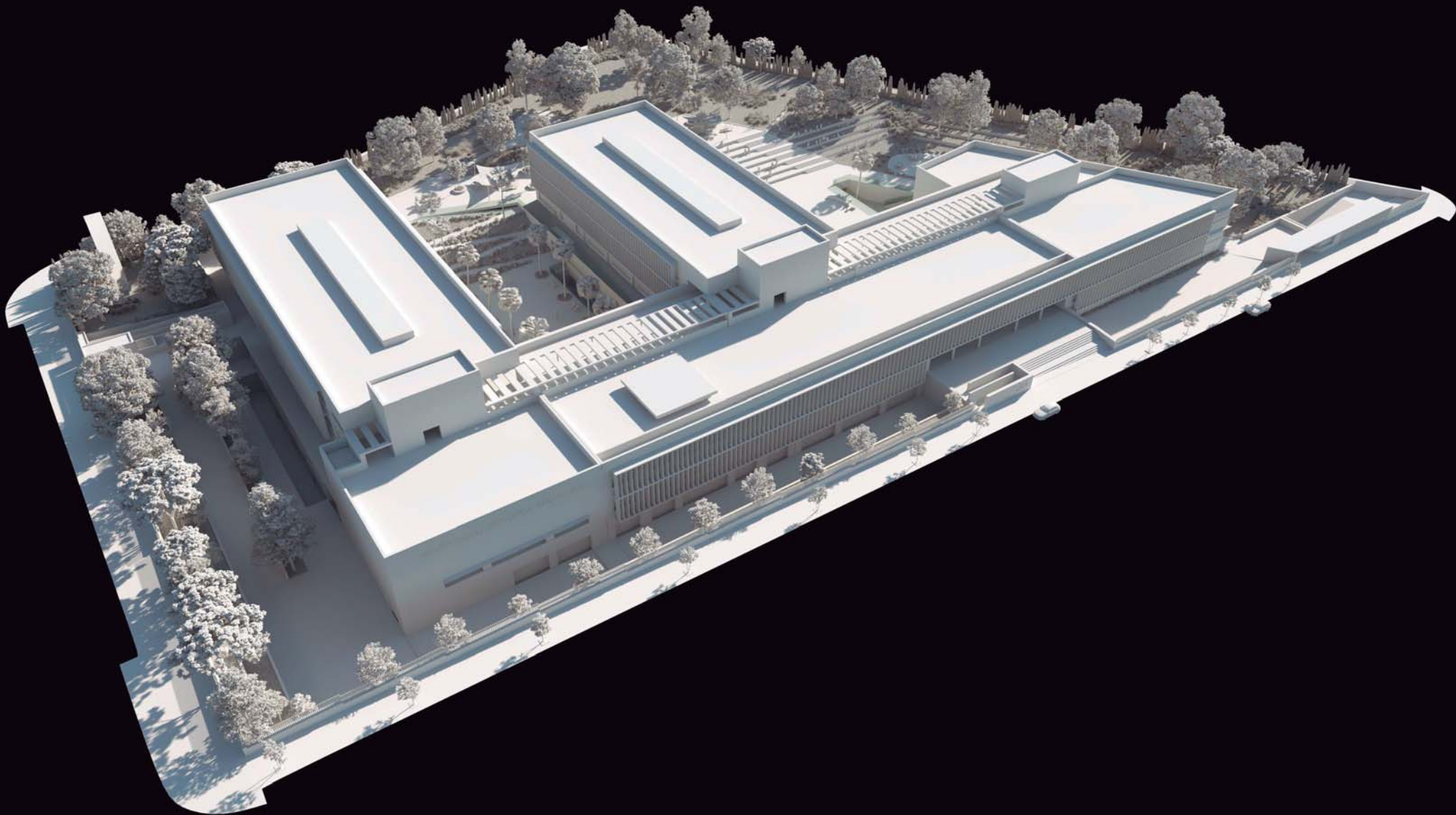

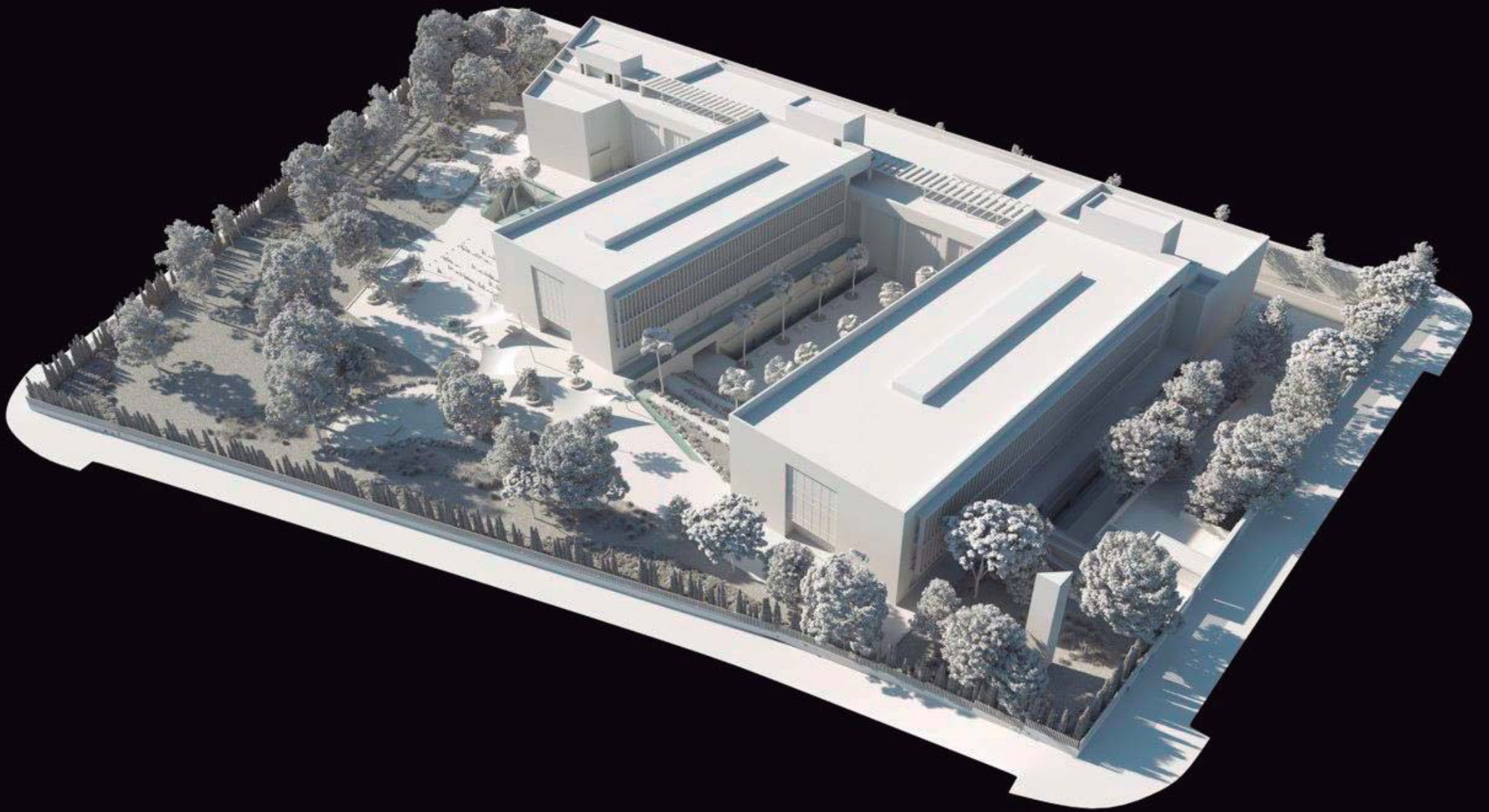









UNIVERSIDAD EUROPEA ANDALUCÍA











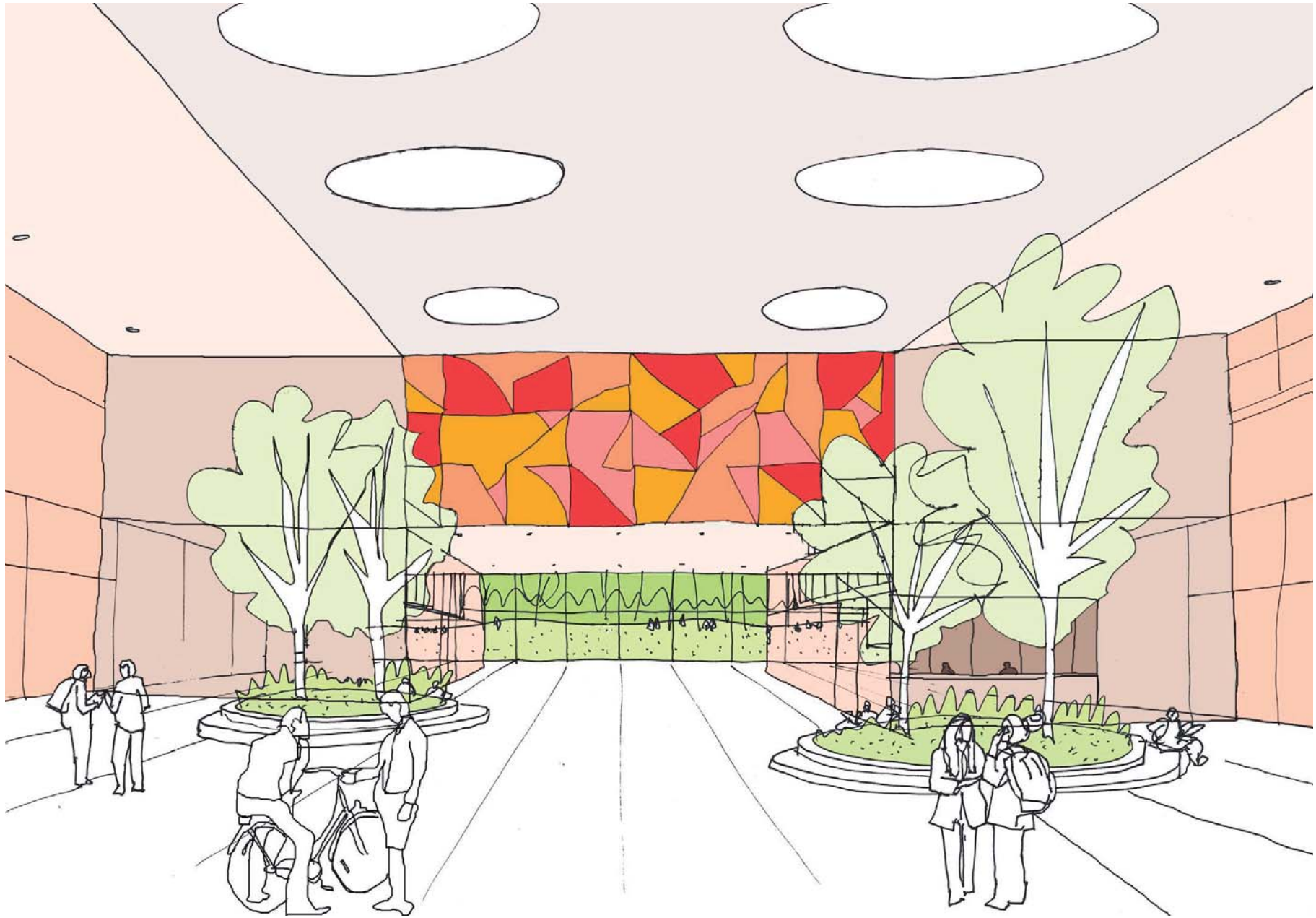













# PLANOS



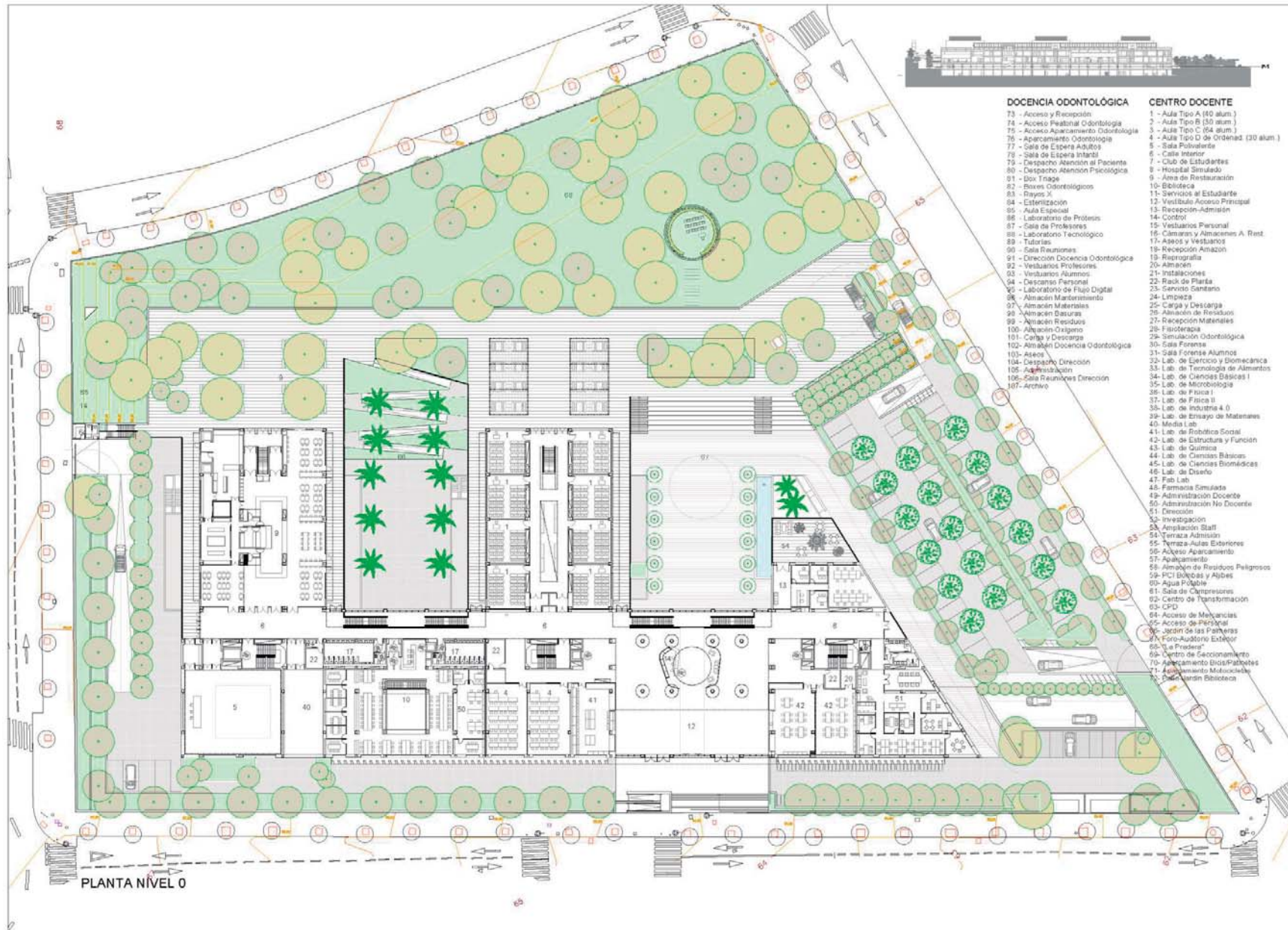

- | DOCENCIA ODONTOLÓGICA                | CENTRO DOCENTE                         |
|--------------------------------------|--|
| 73 - Acceso y Recepción              | 1 - Aula Tipo A (40 alum.)             |
| 74 - Acceso Peatonal Odontología     | 2 - Aula Tipo B (30 alum.)             |
| 75 - Acceso Aparcamiento Odontología | 3 - Aula Tipo C (54 alum.)             |
| 76 - Aparcamiento Odontología        | 4 - Aula Tipo D de Ordenada (30 alum.) |
| 77 - Sala de Espera Adultos          | 5 - Sala Polivalente                   |
| 78 - Sala de Espera Infantil         | 6 - Calle Interior                     |
| 79 - Despacho Atención al Paciente   | 7 - Club de Estudiantes                |
| 80 - Despacho Atención Psicológica   | 8 - Hospital Simulado                  |
| 81 - Box Traje                       | 9 - Área de Restauración               |
| 82 - Boxes Odontológicos             | 10- Biblioteca                         |
| 83 - Rayos X                         | 11- Servicios al Estudiante            |
| 84 - Esterilización                  | 12- Vestibulo Acceso Principal         |
| 85 - Aula Especial                   | 13- Recepción-Admisión                 |
| 86 - Laboratorio de Proteínas        | 14- Control                            |
| 87 - Sala de Profesores              | 15- Vestibulos Personal                |
| 88 - Laboratorio Tecnológico         | 16- Cámaras y Almacenes A. Rest.       |
| 89 - Tómulas                         | 17- Aposos y Vestibulos                |
| 90 - Sala Reuniones                  | 18- Recepción Amazon                   |
| 91 - Dirección Docencia Odontológica | 19- Reprografía                        |
| 92 - Vestibulos Profesores           | 20- Almacén                            |
| 93 - Vestibulos Alumnos              | 21- Instalaciones                      |
| 94 - Descanso Personal               | 22- Rack de Placas                     |
| 95 - Laboratorio de Flujo Digital    | 23- Servicio Santaros                  |
| 96 - Almacén Mantenimiento           | 24- Limpieza                           |
| 97 - Almacén Materiales              | 25- Carga y Descarga                   |
| 98 - Almacén Bateria                 | 26 - Almacén de Residuos               |
| 99 - Almacén Residuos                | 27- Recepción Materiales               |
| 100 - Almacén Oxígeno                | 28- Fisioterapia                       |
| 101 - Carga y Descarga               | 29- Simulación Odontológica            |
| 102 - Almacén Docencia Odontológica  | 30- Sala Forense                       |
| 103 - Aseo                           | 31- Sala Forense Alumnos               |
| 104 - Despacho Dirección             | 32- Lab. de Electrónica y Mecánica     |
| 105 - Aglutinación                   | 33- Lab. de Tecnología de Alimentos    |
| 106 - Sala Reuniones Dirección       | 34- Lab. de Ciencias Básicas I         |
| 107- Archivo                         | 35- Lab. de Microbiología              |
|                                      | 36- Lab. de Física I                   |
|                                      | 37- Lab. de Física II                  |
|                                      | 38- Lab. de Industria 4.0              |
|                                      | 39- Lab. de Ensayo de Materiales       |
|                                      | 40- Media Lab                          |
|                                      | 41- Lab. de Robótica Social            |
|                                      | 42- Lab. de Estructura y Función       |
|                                      | 43- Lab. de Química                    |
|                                      | 44- Lab. de Ciencias Básicas           |
|                                      | 45- Lab. de Ciencias Biomédicas        |
|                                      | 46- Lab. de Diseño                     |
|                                      | 47- Fab Lab                            |
|                                      | 48- Farmacia Simulada                  |
|                                      | 49- Administración Docente             |
|                                      | 50- Administración No Docente          |
|                                      | 51- Dirección                          |
|                                      | 52- Investigación                      |
|                                      | 53- Ampliación Staff                   |
|                                      | 54- Terraza Admisión                   |
|                                      | 55- Terraza-Aulas Exteriores           |
|                                      | 56- Acceso Aparcamiento                |
|                                      | 57- Aparcamiento                       |
|                                      | 58- Almacén de Residuos Peligrosos     |
|                                      | 59- PCI Solapas y Aljibes              |
|                                      | 60- Agua Potable                       |
|                                      | 61- Sala de Compresores                |
|                                      | 62- Centro de Transformación           |
|                                      | 63- CPD                                |
|                                      | 64- Acceso de Meljancías               |
|                                      | 65- Acceso de Peatonal                 |
|                                      | 66- Jación de las Pañeras              |
|                                      | 67- Foro-Auditorio Exterior            |
|                                      | 68- "La Pradera"                       |
|                                      | 69- Centro de Seccionamiento           |
|                                      | 70- Aparcamiento Dpto.Patología        |
|                                      | 71- Aparcamiento Museo/Depto           |
|                                      | 72- Pasadizo Biblioteca                |

PLANTA NIVEL 0

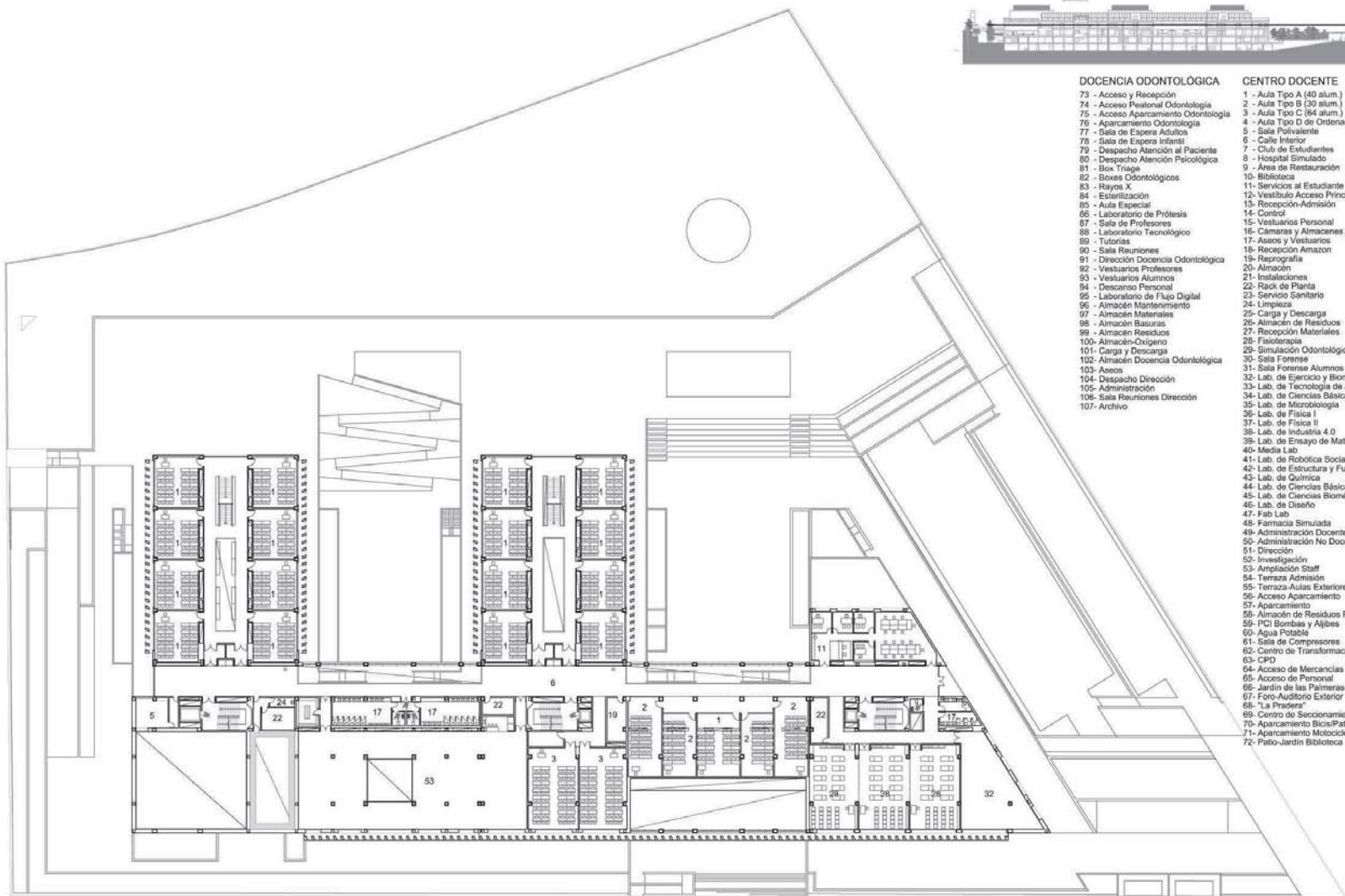
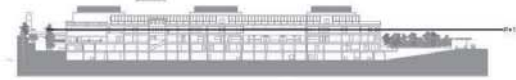

- | DOCENCIA ODONTOLÓGICA                | CENTRO DOCENTE                         |
|--------------------------------------|--|
| 73 - Acceso y Recepción              | 1 - Aula Tipo A (40 alum.)             |
| 74 - Acceso Peatonal Odontología     | 2 - Aula Tipo B (30 alum.)             |
| 75 - Acceso Aparcamiento Odontología | 3 - Aula Tipo C (64 alum.)             |
| 76 - Aparcamiento Odontología        | 4 - Aula Tipo D de Ordenad. (30 alum.) |
| 77 - Sala de Espera Adultos          | 5 - Sala Polivalente                   |
| 78 - Sala de Espera Infantil         | 6 - Calle Interior                     |
| 79 - Despacho Atención al Paciente   | 7 - Club de Estudiantes                |
| 80 - Despacho Atención Psicológica   | 8 - Hospital Simulado                  |
| 81 - Box Triaje                      | 9 - Área de Restauración               |
| 82 - Boxes Odontológicos             | 10 - Biblioteca                        |
| 83 - Rayos X                         | 11 - Servicios al Estudiante           |
| 84 - Esterilización                  | 12 - Vestibulo Acceso Principal        |
| 85 - Aula Especial                   | 13 - Recepción-Admisión                |
| 86 - Laboratorio de Prótesis         | 14 - Control                           |
| 87 - Sala de Profesores              | 15 - Vestuarios Personal               |
| 88 - Laboratorio Tecnológico         | 16 - Cámaras y Almacenes A. Rest.      |
| 89 - Tutorías                        | 17 - Aseo y Vestuarios                 |
| 90 - Sala Reuniones                  | 18 - Recepción Amazon                  |
| 91 - Dirección Docencia Odontológica | 19 - Reprografía                       |
| 92 - Vestuarios Profesores           | 20 - Almacén                           |
| 93 - Vestuarios Alumnos              | 21 - Instalaciones                     |
| 94 - Descanso Personal               | 22 - Rack de Planta                    |
| 95 - Laboratorio de Flujo Digital    | 23 - Servicio Sanitario                |
| 96 - Almacén Mantenimiento           | 24 - Limpieza                          |
| 97 - Almacén Materiales              | 25 - Carga y Descarga                  |
| 98 - Almacén Basuras                 | 26 - Almacén de Residuos               |
| 99 - Almacén Residuos                | 27 - Recepción Materiales              |
| 100 - Almacén-Oxígeno                | 28 - Fisioterapia                      |
| 101 - Carga y Descarga               | 29 - Simulación Odontológica           |
| 102 - Almacén Docencia Odontológica  | 30 - Sala Forense                      |
| 103 - Aseos                          | 31 - Sala Forense Alumnos              |
| 104 - Despacho Dirección             | 32 - Lab. de Ejercicio y Biomecánica   |
| 105 - Administración                 | 33 - Lab. de Tecnología de Alimentos   |
| 106 - Sala Reuniones Dirección       | 34 - Lab. de Ciencias Básicas I        |
| 107 - Archivo                        | 35 - Lab. de Microbiología             |
|                                      | 36 - Lab. de Física I                  |
|                                      | 37 - Lab. de Física II                 |
|                                      | 38 - Lab. de Industria 4.0             |
|                                      | 39 - Lab. de Ensayo de Materiales      |
|                                      | 40 - Media Lab                         |
|                                      | 41 - Lab. de Robótica Social           |
|                                      | 42 - Lab. de Estructura y Función      |
|                                      | 43 - Lab. de Química                   |
|                                      | 44 - Lab. de Ciencias Básicas          |
|                                      | 45 - Lab. de Ciencias Biomédicas       |
|                                      | 46 - Lab. de Diseño                    |
|                                      | 47 - Fab Lab                           |
|                                      | 48 - Farmacia Simulada                 |
|                                      | 49 - Administración Docente            |
|                                      | 50 - Administración No Docente         |
|                                      | 51 - Dirección                         |
|                                      | 52 - Investigación                     |
|                                      | 53 - Ampliación Staff                  |
|                                      | 54 - Terraza Admisión                  |
|                                      | 55 - Terraza-Aulas Exteriores          |
|                                      | 56 - Acceso Aparcamiento               |
|                                      | 57 - Aparcamiento                      |
|                                      | 58 - Almacén de Residuos Peligrosos    |
|                                      | 59 - PCI Bombas y Aljibes              |
|                                      | 60 - Agua Potable                      |
|                                      | 61 - Sala de Compresores               |
|                                      | 62 - Centro de Transformación          |
|                                      | 63 - CPD                               |
|                                      | 64 - Acceso de Mercancías              |
|                                      | 65 - Acceso de Personal                |
|                                      | 66 - Jardín de las Palmeras            |
|                                      | 67 - Foro-Auditorio Exterior           |
|                                      | 68 - "La Pradera"                      |
|                                      | 69 - Centro de Seccionamiento          |
|                                      | 70 - Aparcamiento Bicis/Patinetes      |
|                                      | 71 - Aparcamiento Motocicletas         |
|                                      | 72 - Patio-Jardín Biblioteca           |

PLANTA NIVEL +1

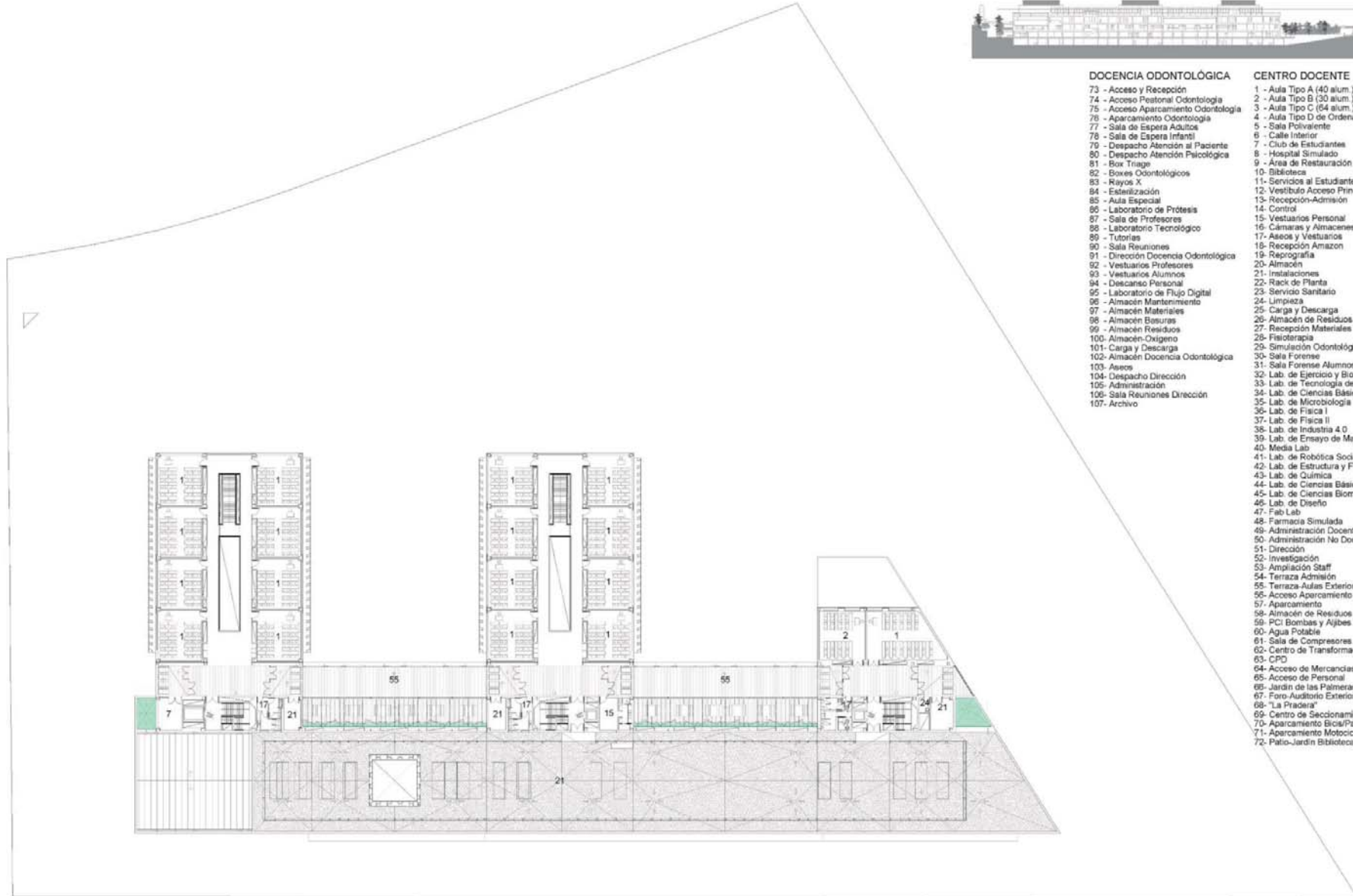

- | DOCENCIA ODONTOLÓGICA                | CENTRO DOCENTE                         |
|--------------------------------------|--|
| 73 - Acceso y Recepción              | 1 - Aula Tipo A (40 alum.)             |
| 74 - Acceso Peatonal Odontología     | 2 - Aula Tipo B (30 alum.)             |
| 75 - Acceso Aparcamiento Odontología | 3 - Aula Tipo C (64 alum.)             |
| 76 - Aparcamiento Odontología        | 4 - Aula Tipo D de Ordenad. (30 alum.) |
| 77 - Sala de Espera Adultos          | 5 - Sala Polivalente                   |
| 78 - Sala de Espera Infantil         | 6 - Calle Interior                     |
| 79 - Despacho Atención al Paciente   | 7 - Club de Estudiantes                |
| 80 - Despacho Atención Psicológica   | 8 - Hospital Simulado                  |
| 81 - Box Triage                      | 9 - Área de Restauración               |
| 82 - Boxes Odontológicos             | 10- Biblioteca                         |
| 83 - Rayos X                         | 11- Servicios al Estudiante            |
| 84 - Esterilización                  | 12- Vestíbulo Acceso Principal         |
| 85 - Aula Especial                   | 13- Recepción-Admisión                 |
| 86 - Laboratorio de Prótesis         | 14- Control                            |
| 87 - Sala de Profesores              | 15- Vestuarios Personal                |
| 88 - Laboratorio Tecnológico         | 16- Cámaras y Almacenes A. Rest.       |
| 89 - Tutorías                        | 17- Aseos y Vestuarios                 |
| 90 - Sala Reuniones                  | 18- Recepción Amazon                   |
| 91 - Dirección Docencia Odontológica | 19- Reprografía                        |
| 92 - Vestuarios Profesores           | 20- Almacén                            |
| 93 - Vestuarios Alumnos              | 21- Instalaciones                      |
| 94 - Descanso Personal               | 22- Rack de Planta                     |
| 95 - Laboratorio de Flujo Digital    | 23- Servicio Sanitario                 |
| 96 - Almacén Mantenimiento           | 24- Limpieza                           |
| 97 - Almacén Materiales              | 25- Carga y Descarga                   |
| 98 - Almacén Bosuras                 | 26- Almacén de Residuos                |
| 99 - Almacén Residuos                | 27- Recepción Materiales               |
| 100- Almacén Oxígeno                 | 28- Fisioterapia                       |
| 101- Carga y Descarga                | 29- Simulación Odontológica            |
| 102- Almacén Docencia Odontológica   | 30- Sala Forense                       |
| 103- Aseos                           | 31- Sala Forense Alumnos               |
| 104- Despacho Dirección              | 32- Lab. de Ejercicio y Biomecánica    |
| 105- Administración                  | 33- Lab. de Tecnología de Alimentos    |
| 106- Sala Reuniones Dirección        | 34- Lab. de Ciencias Básicas I         |
| 107- Archivo                         | 35- Lab. de Microbiología              |
|                                      | 36- Lab. de Física I                   |
|                                      | 37- Lab. de Física II                  |
|                                      | 38- Lab. de Industria 4.0              |
|                                      | 39- Lab. de Ensayo de Materiales       |
|                                      | 40- Media Lab                          |
|                                      | 41- Lab. de Robótica Social            |
|                                      | 42- Lab. de Estructura y Función       |
|                                      | 43- Lab. de Química                    |
|                                      | 44- Lab. de Ciencias Básicas           |
|                                      | 45- Lab. de Ciencias Biomédicas        |
|                                      | 46- Lab. de Diseño                     |
|                                      | 47- Fab Lab                            |
|                                      | 48- Farmacia Simulada                  |
|                                      | 49- Administración Docente             |
|                                      | 50- Administración No Docente          |
|                                      | 51- Dirección                          |
|                                      | 52- Investigación                      |
|                                      | 53- Ampliación Staff                   |
|                                      | 54- Terraza Admisión                   |
|                                      | 55- Terraza-Aulas Exteriores           |
|                                      | 56- Acceso Aparcamiento                |
|                                      | 57- Aparcamiento                       |
|                                      | 58- Almacén de Residuos Peligrosos     |
|                                      | 59- PCI Bombas y Aljibes               |
|                                      | 60- Agua Potable                       |
|                                      | 61- Sala de Compresoras                |
|                                      | 62- Centro de Transformación           |
|                                      | 63- CPD                                |
|                                      | 64- Acceso de Mercancías               |
|                                      | 65- Acceso de Personal                 |
|                                      | 66- Jardín de las Palmeras             |
|                                      | 67- Foro Auditorio Exterior            |
|                                      | 68- "La Pradera"                       |
|                                      | 69- Centro de Seccionamiento           |
|                                      | 70- Aparcamiento Bici/Patinetes        |
|                                      | 71- Aparcamiento Motosicetas           |
|                                      | 72- Patio-Jardín Biblioteca            |

PLANTA NIVEL +2



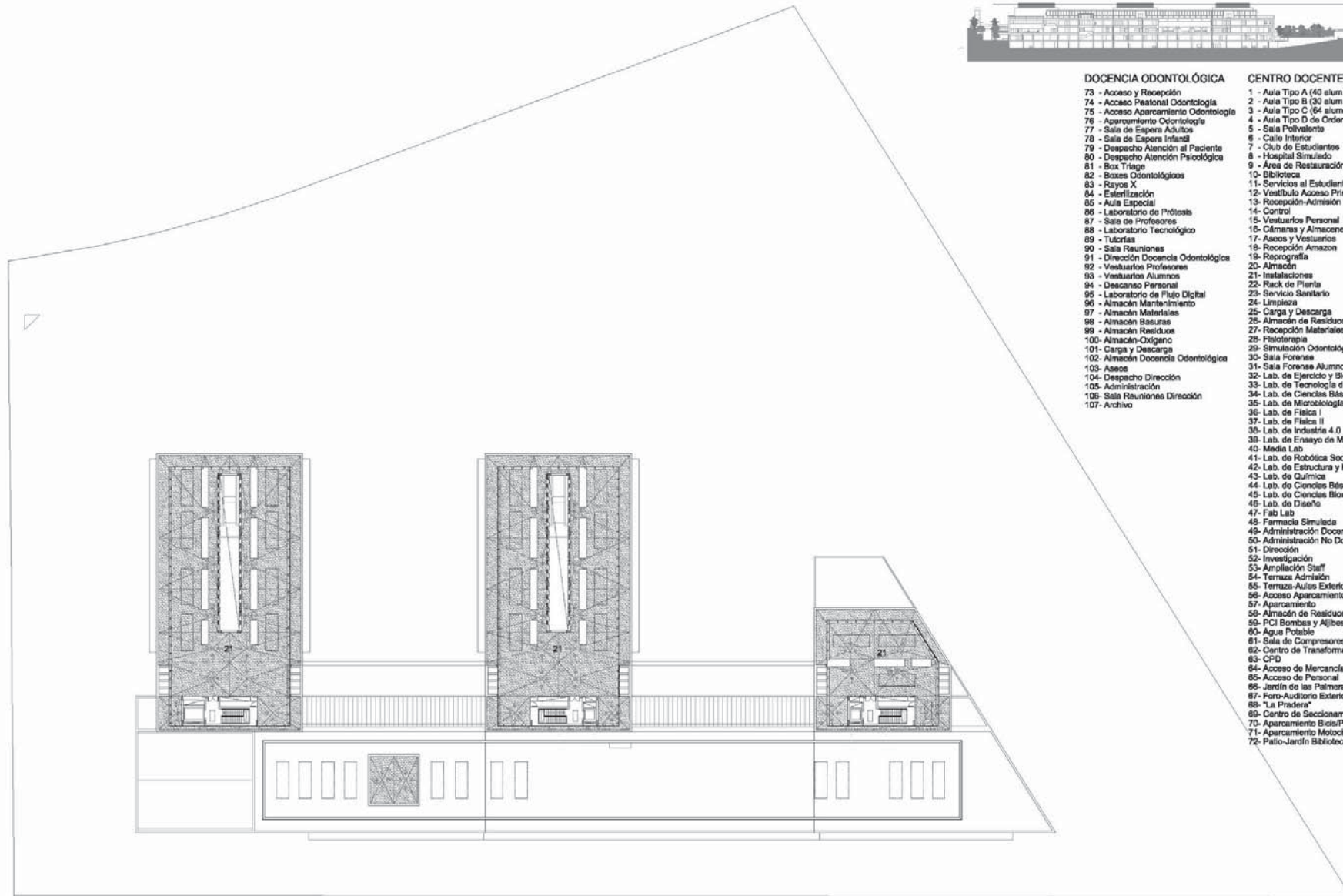

#### DOCENCIA ODONTOLÓGICA

- 73 - Acceso y Recepción
- 74 - Acceso Peatonal Odontología
- 75 - Acceso Aparcamiento Odontología
- 76 - Aparcamiento Odontología
- 77 - Sala de Espera Adultos
- 78 - Sala de Espera Infantil
- 79 - Despacho Atención al Paciente
- 80 - Despacho Atención Psicológica
- 81 - Box Triaje
- 82 - Boxes Odontológicos
- 83 - Rayos X
- 84 - Esterilización
- 85 - Aula Especial
- 86 - Laboratorio de Prótesis
- 87 - Sala de Profesores
- 88 - Laboratorio Tecnológico
- 89 - Túlcras
- 90 - Sala Reuniones
- 91 - Dirección Docencia Odontológica
- 92 - Vestuarios Profesores
- 93 - Vestuarios Alumnos
- 94 - Descanso Personal
- 95 - Laboratorio de Flujo Digital
- 96 - Almacén Mantenimiento
- 97 - Almacén Materiales
- 98 - Almacén Basuras
- 99 - Almacén Residuos
- 100 - Almacén Origeno
- 101 - Carga y Descarga
- 102 - Almacén Docencia Odontológica
- 103 - Ascos
- 104 - Despacho Dirección
- 105 - Administración
- 106 - Sala Reuniones Dirección
- 107 - Archivo

#### CENTRO DOCENTE

- 1 - Aula Tipo A (40 alum.)
- 2 - Aula Tipo B (30 alum.)
- 3 - Aula Tipo C (64 alum.)
- 4 - Aula Tipo D de Ordenad. (30 alum.)
- 5 - Sala Polivalente
- 6 - Calle Interior
- 7 - Club de Estudiantes
- 8 - Hospital Simulado
- 9 - Área de Restauración
- 10 - Biblioteca
- 11 - Servicios al Estudiante
- 12 - Vestibulo Acceso Principal
- 13 - Recepción-Admisión
- 14 - Control
- 15 - Vestuarios Personal
- 16 - Cámaras y Almacenes A. Rest.
- 17 - Aseos y Vestuarios
- 18 - Recepción Amazon
- 19 - Radiografía
- 20 - Almacén
- 21 - Instalaciones
- 22 - Rack de Planta
- 23 - Servicio Sanitario
- 24 - Limpieza
- 25 - Carga y Descarga
- 26 - Almacén de Residuos
- 27 - Recepción Materiales
- 28 - Fisioterapia
- 29 - Simulación Odontológica
- 30 - Sala Forense
- 31 - Sala Forense Alumnos
- 32 - Lab. de Ejercicio y Biorreacción
- 33 - Lab. de Tecnología de Alimentos
- 34 - Lab. de Ciencias Básicas I
- 35 - Lab. de Microbiología
- 36 - Lab. de Física I
- 37 - Lab. de Física II
- 38 - Lab. de Industria 4.0
- 39 - Lab. de Ensayo de Materiales
- 40 - Media Lab
- 41 - Lab. de Robótica Social
- 42 - Lab. de Estructura y Función
- 43 - Lab. de Química
- 44 - Lab. de Ciencias Básicas
- 45 - Lab. de Ciencias Biomédicas
- 46 - Lab. de Diseño
- 47 - Fab Lab
- 48 - Farmacia Simulada
- 49 - Administración Docente
- 50 - Administración No Docente
- 51 - Dirección
- 52 - Investigación
- 53 - Ampliación Staff
- 54 - Terraza Admisión
- 55 - Terraza-Aseos Exteriores
- 56 - Acceso Aparcamiento
- 57 - Aparcamiento
- 58 - Almacén de Residuos Peligrosos
- 59 - PCI Bombas y Aljibes
- 60 - Agua Potable
- 61 - Sala de Compresores
- 62 - Centro de Transformación
- 63 - CPD
- 64 - Acceso de Mercancías
- 65 - Acceso de Personal
- 66 - Jardín de las Palmeras
- 67 - Furo-Auditorio Exterior
- 68 - "La Pradera"
- 69 - Centro de Seccionamiento
- 70 - Aparcamiento Bicis/Patinetes
- 71 - Aparcamiento Motocicletas
- 72 - Patio-Jardín Biblioteca

PLANTA NIVEL +3

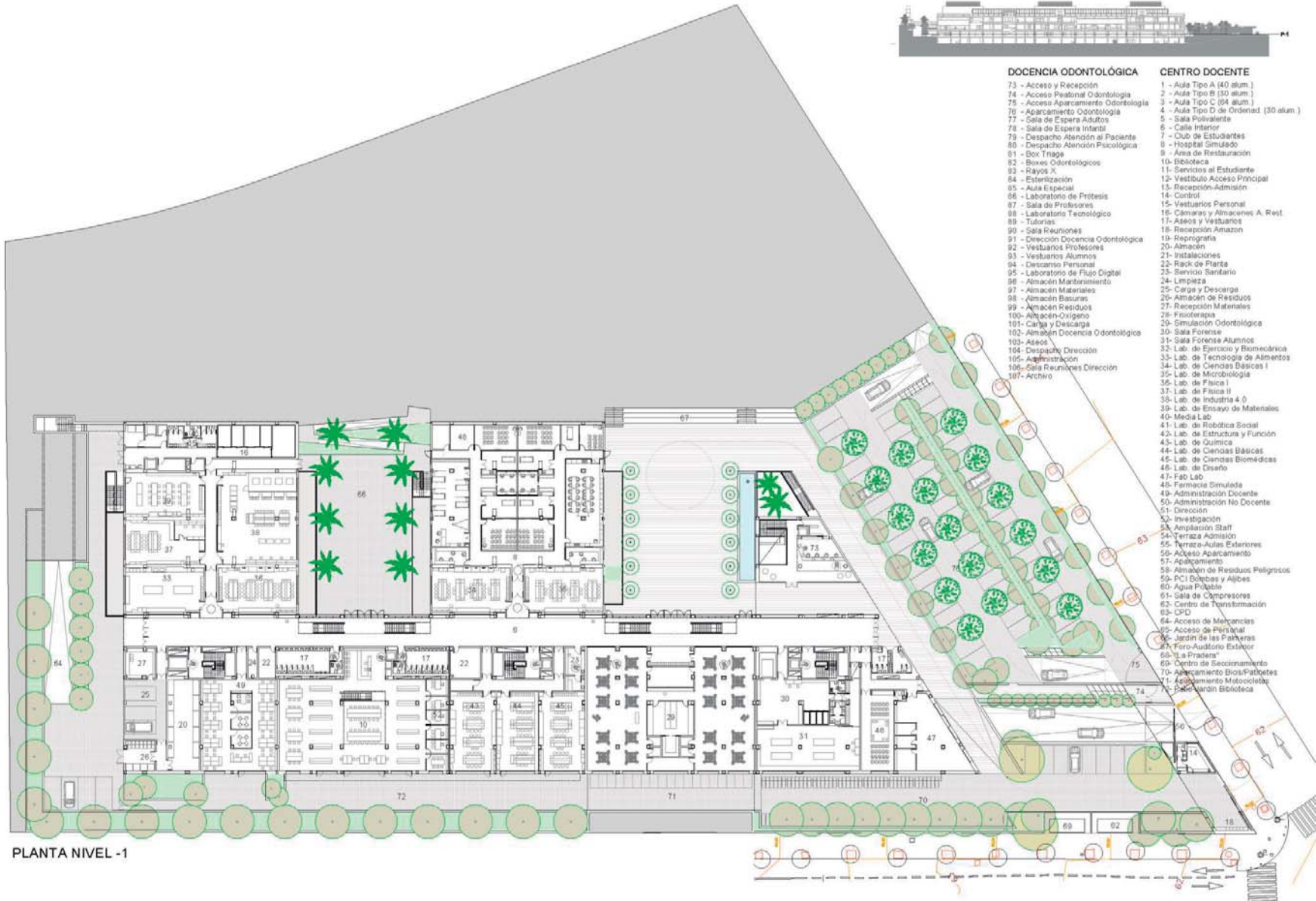
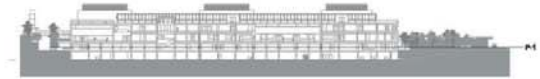

- | DOCENCIA ODONTOLÓGICA                | CENTRO DOCENTE                        |
|--------------------------------------|---------------------------------------|
| 73 - Acceso y Recepción              | 1 - Aula Tipo A (40 alum.)            |
| 74 - Acceso Peatonal Odontología     | 2 - Aula Tipo B (30 alum.)            |
| 75 - Acceso Aparcamiento Odontología | 3 - Aula Tipo C (04 alum.)            |
| 76 - Aparcamiento Odontología        | 4 - Aula Tipo D de Ordenad (30 alum.) |
| 77 - Sala de Espera Adultos          | 5 - Sala Polivalente                  |
| 78 - Sala de Espera Infantil         | 6 - Calle Interior                    |
| 79 - Despacho Atención al Paciente   | 7 - Club de Estudiantes               |
| 80 - Despacho Atención Psicológica   | 8 - Hospital Simulado                 |
| 81 - Box Tráigo                      | 9 - Área de Restauración              |
| 82 - Boxes Odontológicos             | 10- Biblioteca                        |
| 83 - Rayos X                         | 11- Servicios al Estudiante           |
| 84 - Esterilización                  | 12- Vestibulo Acceso Principal        |
| 85 - Aula Especial                   | 13- Recepción-Admisión                |
| 86 - Laboratorio de Prótesis         | 14- Control                           |
| 87 - Sala de Profesores              | 15- Vestuarios Personal               |
| 88 - Laboratorio Tecnológico         | 16- Cámaras y Almacenes A. Rest       |
| 89 - Tutorías                        | 17- Aseos y Vestuarios                |
| 90 - Sala Reuniones                  | 18- Recepción Amazon                  |
| 91 - Dirección Docencia Odontológica | 19- Biografía                         |
| 92 - Vestibulos Profesores           | 20- Almacén                           |
| 93 - Vestibulos Alumnos              | 21- Instalaciones                     |
| 94 - Despacho Personal               | 22- Rack de Planta                    |
| 95 - Laboratorio de Flujo Digital    | 23- Servicio Sanitario                |
| 96 - Almacén Mantenimiento           | 24- Limpieza                          |
| 97 - Almacén Materiales              | 25- Carga y Descarga                  |
| 98 - Almacén Basuras                 | 26- Almacén de Residuos               |
| 99 - Almacén Residuos                | 27- Recepción Materiales              |
| 100- Almacén-Ovipos                  | 28- Fisioterapia                      |
| 101- Carga y Descarga                | 29- Simulación Odontológica           |
| 102- Almacén Docencia Odontológica   | 30- Sala Forense                      |
| 103- Aseos                           | 31- Sala Forense Alumnos              |
| 104- Despacho Dirección              | 32- Lab. de Ejercicio y Biomecánica   |
| 105- Aglutinación                    | 33- Lab. de Tecnología de Alimentos   |
| 106- Sala Reuniones Dirección        | 34- Lab. de Ciencias Básicas I        |
| 107- Archivo                         | 35- Lab. de Microbiología             |
|                                      | 36- Lab. de Física I                  |
|                                      | 37- Lab. de Física II                 |
|                                      | 38- Lab. de Industria 4.0             |
|                                      | 39- Lab. de Ensayo de Materiales      |
|                                      | 40- Media Lab                         |
|                                      | 41- Lab. de Robótica Social           |
|                                      | 42- Lab. de Estructura y Función      |
|                                      | 43- Lab. de Química                   |
|                                      | 44- Lab. de Ciencias Básicas          |
|                                      | 45- Lab. de Ciencias Biomédicas       |
|                                      | 46- Lab. de Diseño                    |
|                                      | 47- Fab Lab                           |
|                                      | 48- Farmacia Simulada                 |
|                                      | 49- Administración Docente            |
|                                      | 50- Administración No Docente         |
|                                      | 51- Dirección                         |
|                                      | 52- Investigación                     |
|                                      | 53- Ampliación Staff                  |
|                                      | 54- Terraza Admisión                  |
|                                      | 55- Terraza-Aulas Exteriores          |
|                                      | 56- Acceso Aparcamiento               |
|                                      | 57- Almacenamiento                    |
|                                      | 58- Almacén de Residuos Peligrosos    |
|                                      | 59- PCI Bóvedas y Aljibes             |
|                                      | 60- Agua Potable                      |
|                                      | 61- Sala de Compresores               |
|                                      | 62- Centro de Transformación          |
|                                      | 63- CPD                               |
|                                      | 64- Acceso de Mercancías              |
|                                      | 65- Acceso de Personal                |
|                                      | 66- Jardín de las Parteras            |
|                                      | 67- Forno-Auditorio Exterior          |
|                                      | 68- La Pradera                        |
|                                      | 69- Centro de Secionamiento           |
|                                      | 70- Aparcamiento Bios-Palquetes       |
|                                      | 71- Aparcamiento Motocicletas         |
|                                      | 72- Jardín Biblioteca                 |

PLANTA NIVEL -1

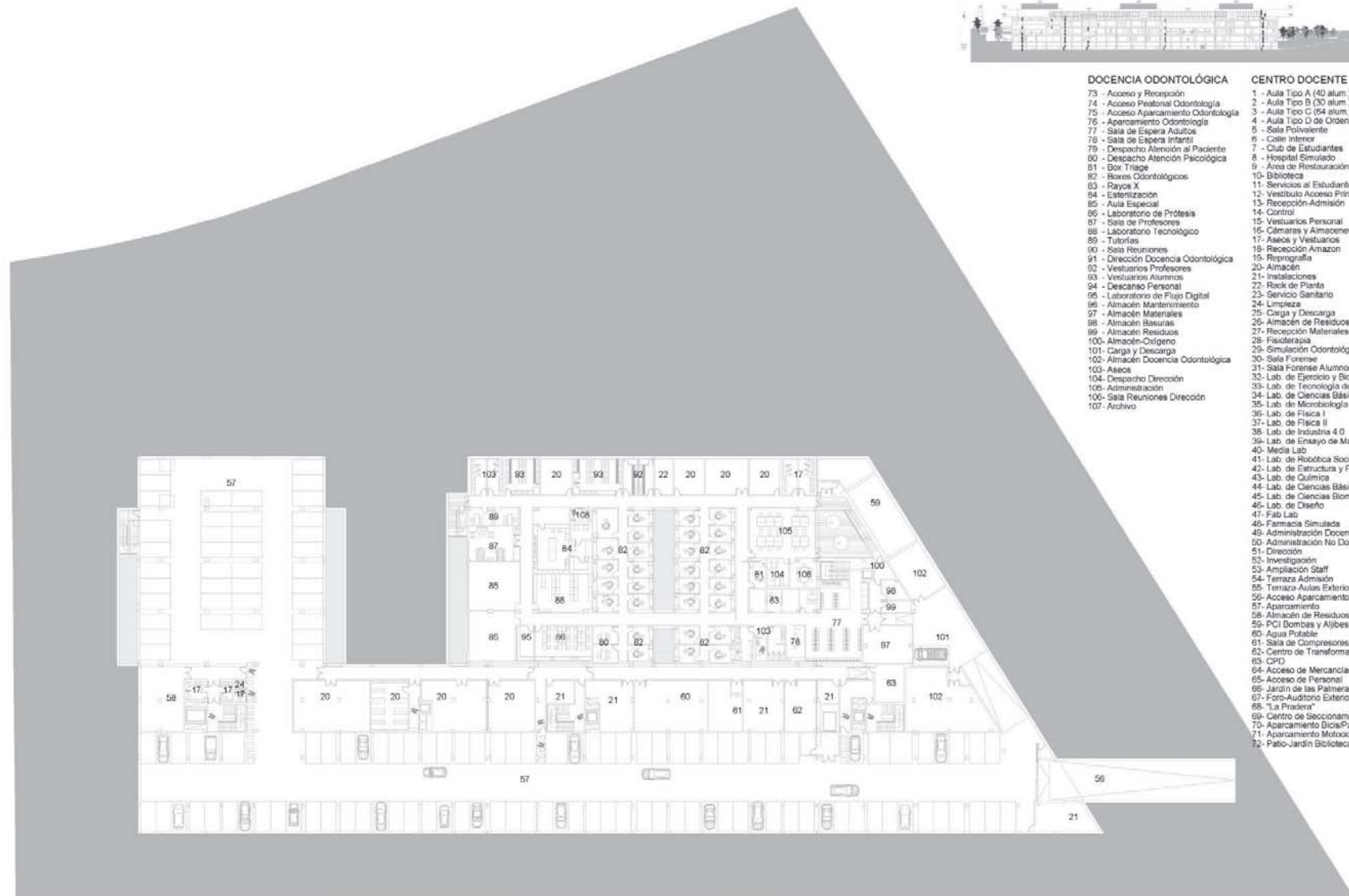

**DOCENCIA ODONTOLÓGICA**

- 73 - Acceso y Recepción
- 74 - Acceso Preoperatorio Odontología
- 75 - Acceso Aparcamiento Odontología
- 76 - Aparcamiento Odontología
- 77 - Sala de Espera Adultos
- 78 - Sala de Espera Infantil
- 79 - Despacho Atención al Paciente
- 80 - Despacho Atención Psicológica
- 81 - Box Triaje
- 82 - Boxes Odontológicos
- 83 - Rayos X
- 84 - Esterilización
- 85 - Aula Especial
- 86 - Laboratorio de Prótesis
- 87 - Sala de Profesores
- 88 - Laboratorio Tecnológico
- 89 - Tutorías
- 90 - Sala Reuniones
- 91 - Dirección Docencia Odontológica
- 92 - Vestuarios Profesores
- 93 - Vestuarios Alumnos
- 94 - Descanso Personal
- 95 - Laboratorio de Flujo Digital
- 96 - Almacén Mantenimiento
- 97 - Almacén Materiales
- 98 - Almacén Basuras
- 99 - Almacén Residuos
- 100 - Almacén Oxígeno
- 101 - Carga y Descarga
- 102 - Almacén Docencia Odontológica
- 103 - Ascés
- 104 - Despacho Dirección
- 105 - Administración
- 106 - Sala Reuniones Dirección
- 107 - Archivo

**CENTRO DOCENTE**

- 1 - Aula Tipo A (40 alum.)
- 2 - Aula Tipo B (30 alum.)
- 3 - Aula Tipo C (54 alum.)
- 4 - Aula Tipo D de Ordenad. (30 alum.)
- 5 - Sala Polivalente
- 6 - Calle Interior
- 7 - Club de Estudiantes
- 8 - Hospital Simulado
- 9 - Áreas de Restauración
- 10 - Biblioteca
- 11 - Servicios al Estudiante
- 12 - Vestíbulo Acceso Principal
- 13 - Recepción-Admisión
- 14 - Control
- 15 - Vestuarios Personal
- 16 - Cámaras y Almacenes A. Rest.
- 17 - Ascés y Vestuarios
- 18 - Recepción Amazon
- 19 - Ripografía
- 20 - Almacén
- 21 - Instalaciones
- 22 - Rack de Planta
- 23 - Servicio Sanitario
- 24 - Limpieza
- 25 - Carga y Descarga
- 26 - Almacén de Residuos
- 27 - Recepción Materiales
- 28 - Fisioterapia
- 29 - Simulación Odontológica
- 30 - Sala Forense
- 31 - Sala Forense Alumnos
- 32 - Lab. de Ejercicio y Biomecánica
- 33 - Lab. de Tecnología de Alimentos
- 34 - Lab. de Ciencias Básicas I
- 35 - Lab. de Microbiología
- 36 - Lab. de Física I
- 37 - Lab. de Física II
- 38 - Lab. de Industria 4.0
- 39 - Lab. de Ensayo de Materiales
- 40 - Media Lab
- 41 - Lab. de Robótica Social
- 42 - Lab. de Estructura y Función
- 43 - Lab. de Química
- 44 - Lab. de Ciencias Básicas
- 45 - Lab. de Ciencias Biomédicas
- 46 - Lab. de Diseño
- 47 - Fab Lab
- 48 - Farmacia Simulada
- 49 - Administración Docente
- 50 - Administración No Docente
- 51 - Dirección
- 52 - Investigación
- 53 - Ampliación Staff
- 54 - Terraza Admisión
- 55 - Terraza Aulas Exteriores
- 56 - Acceso Aparcamiento
- 57 - Aparcamiento
- 58 - Almacén de Residuos Peligrosos
- 59 - FCI Bombas y Aljibes
- 60 - Agua Potable
- 61 - Sala de Compresiones
- 62 - Centro de Transformación
- 63 - CPD
- 64 - Acceso de Mercancías
- 65 - Acceso de Personal
- 66 - Jardín de las Palmeras
- 67 - Foro-Auditorio Exterior
- 68 - "La Pradera"
- 69 - Centro de Seccionamiento
- 70 - Aparcamiento Bicicicletas
- 71 - Aparcamiento Motocicletas
- 72 - Patio-Jardín Biblioteca

PLANTA NIVEL -2

**UNIVERSIDAD EUROPEA DE ANDALUCÍA EN MÁLAGA, CUADRO DE SUPERFICIES CONSTRUIDAS Y COMPUTABLES**

NIVEL	SUP. EDUCATIVO (m2)				SUP. PÓRTICO ABIERTO (m2)				SUP. ALMACENES E INSTALACIONES (m2)				SUP. APARCAMIENTO (m2)				TOTAL (m2)			
	S.C. S/R	S.C. B/R	TOT. S.C.	S. COMP.	S.C. S/R	S.C. B/R	TOT. S.C.	S. COMP.	S.C. S/R	S.C. B/R	TOT. S.C.	S. COMP.	S.C. S/R	S.C. B/R	TOT. S.C.	S. COMP.	S.C. S/R	S.C. B/R	TOT. S.C.	S. COMP.
3	0,00	0,00	0,00	0,00	0,00	0,00	0,00	0,00	170,03	0,00	170,03	0,00	0,00	0,00	0,00	0,00	170,03	0,00	170,03	0,00
2	2.262,47	0,00	2.262,47	2.262,47	0,00	0,00	0,00	0,00	73,94	0,00	73,94	73,94	0,00	0,00	0,00	0,00	2.336,41	0,00	2.336,41	2.336,41
1	4.613,23	0,00	4.613,23	4.613,23	0,00	0,00	0,00	0,00	151,82	0,00	151,82	151,82	0,00	0,00	0,00	0,00	4.765,05	0,00	4.765,05	4.765,05
0	5.507,16	0,00	5.507,16	5.507,16	14,40	0,00	14,40	0,00	93,58	0,00	93,58	93,58	0,00	0,00	0,00	0,00	5.615,14	0,00	5.615,14	5.600,74
-1	457,58	5.134,45	5.592,03	5.592,03	166,45	344,71	511,16	0,00	40,55	604,92	645,47	40,55	0,00	0,00	0,00	0,00	664,58	6.084,08	6.748,66	5.632,58
-2	0,00	1.808,65	1.808,65	1.808,65	0,00	64,58	64,58	0,00	0,00	1.757,03	1.757,03	0,00	0,00	4.093,10	4.093,10	0,00	0,00	7.723,36	7.723,36	1.808,65
<b>TOTAL</b>	<b>12.840,44</b>	<b>6.943,10</b>	<b>19.783,54</b>	<b>19.783,54</b>	<b>180,85</b>	<b>409,29</b>	<b>590,14</b>	<b>0,00</b>	<b>529,92</b>	<b>2.361,95</b>	<b>2.891,87</b>	<b>359,89</b>	<b>0,00</b>	<b>4.093,10</b>	<b>4.093,10</b>	<b>0,00</b>	<b>13.551,21</b>	<b>13.807,44</b>	<b>27.358,65</b>	<b>20.143,43</b>